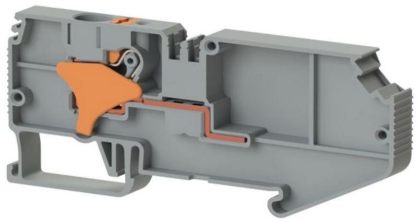

КЛЕММНЫЕ БЛОКИ

DS 6F K1

Артикул (SKU): 328899

Главная линия клеммной колодки 6 мм², однофазная, однополюсная

Коммерческая информация

Код продажи продукта	**328899**
Единица Упаковки	**16 шт.**
Номер таможенного тарифа	**853690950000**

Техническая информация

ХАРАКТЕРИСТИКИ ИЗДЕЛИЯ	
Количество подключений	**1**
Цвет	**grey**
Количество уровней	**1**
Изоляционный материал	**PA**
Класс горючести по UL 94	**V0**
Категория импульсного напряжения	**III**
Группа изоляционных материалов	**I**
Степень загрязнения	**3**
Подключение в соответствии со стандартом	**IEC 60947-7-1**
Макс. температура длительной эксплуатации	**130 °C**
Мин. температура длительной эксплуатации	**-60 °C**

ЭЛЕКТРИЧЕСКИЕ ХАРАКТЕРИСТИКИ	
Номинальное импульсное напряжение	**6 Kv**
Номинальный ток	**41 A (at 6 mm²) A**
Номинальное напряжение	**500 V**
Максимальный ток нагрузки	**57 A (with 10 mm² conductor cross section) A**

ДАННЫЕ ПОДКЛЮЧЕНИЯ	
Тип подключения	**Push-In**
Мин. площадь сечения одножильного проводника	**0,2 mm²**
Макс. площадь сечения одножильного проводника	**10 mm²**
Мин. сечение проводника AWG/kcmil	**24 AWG**
Макс. сечение проводника AWG/kcmil	**8 AWG**
Мин. площадь сечения многожильного проводника	**0,2 mm²**
Макс. площадь сечения многожильного проводника	**6 mm²**
Мин. площадь сечения многожильного проводника с наконечником	**0,25 mm²**
Макс. площадь сечения многожильного проводника с наконечником	**6 mm²**
Min. Soyma Uzunlugu	**10 mm**
Maks. Soyma Uzunlugu	**12 mm**
Внутренний цилиндрический индикатор	**A5**

ГАБАРИТНЫЕ РАЗМЕРЫ	
Ширина	**8,0 mm**
Длина	**90,40 mm**
Высота MR 35x7.5	**41,95 mm**
Высота MR 35x15	**49,45 mm**