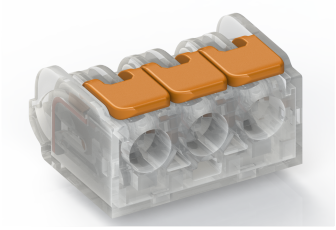

КЛЕММНЫЕ БЛОКИ > КЛЕММНЫЕ КОЛОДКИ С ВСТАВНЫМ КРЕПЛЕНИЕМ > ПРОХОДНЫЕ КЛЕММЫ

MPB 4-3

Артикул (SKU): 425530RP

NULL

Коммерческая информация

Код продажи продукта	**425530RP**
Единица Упаковки	**50 шт.**
Номер таможенного тарифа	**853690950000**
Вес за единицу, включая упаковку	**0.004 kg.**

Техническая информация

ХАРАКТЕРИСТИКИ ИЗДЕЛИЯ	
Количество подключений	**2**
Цвет	**Transparent**
Количество уровней	**1**
Изоляционный материал	**PC**
Класс горючести по UL 94	**V2**
Категория импульсного напряжения	**III**
Группа изоляционных материалов	**I**
Степень загрязнения	**3**
Подключение в соответствии со стандартом	**IEC EN 60664**
Макс. температура длительной эксплуатации	**105 °C**
Мин. температура длительной эксплуатации	**-45 °C**

ЭЛЕКТРИЧЕСКИЕ ХАРАКТЕРИСТИКИ

Номинальное импульсное напряжение	**4 Kv**
Номинальный ток	**32 A (for 4 mm²) / 32 A (at 4 mm²) A**
Номинальное напряжение	**450 V**
Максимальный ток нагрузки	**41 A (with 6 mm² conductor cross section) 41 A (with 6 mm² conductor cross section) A**

ДАННЫЕ ПОДКЛЮЧЕНИЯ

Тип подключения	**Push-In**
Мин. площадь сечения одножильного проводника	**0,75 mm²**
Макс. площадь сечения одножильного проводника	**6 mm²**
Мин. сечение проводника AWG/kcmil	**18 AWG**
Макс. сечение проводника AWG/kcmil	**10 AWG**
Мин. площадь сечения многожильного проводника	**0,75 mm²**
Макс. площадь сечения многожильного проводника	**4 mm²**
Мин. площадь сечения многожильного проводника с наконечником	**0,14 mm²**
Макс. площадь сечения многожильного проводника с наконечником	**2,5 mm²**
Min. Soyma Uzunlugu	**11 mm**
Maks. Soyma Uzunlugu	**11 mm**
Внутренний цилиндрический индикатор	**A3**

ГАБАРИТНЫЕ РАЗМЕРЫ

Ширина	**22,7 mm**
Длина	**17,7 mm**
Yükseklik	**12 mm**