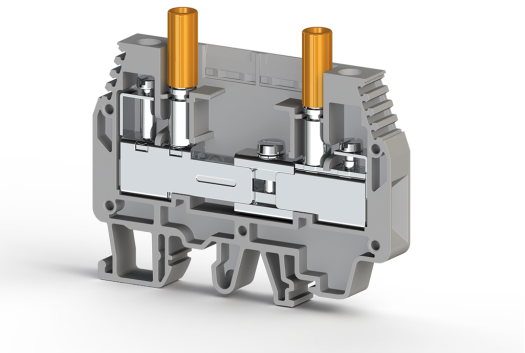

КЛЕММНЫЕ БЛОКИ > ВИНТОВЫЕ КЛЕММНЫЕ БЛОКИ > ТЕСТОВЫЕ РАЗМЫКАЕМЫЕ КЛЕММЫ

# WGO 3 Single Test Socket Grey – WGO 3 одиночный тестовый разъём Серый

**Артикул (SKU):** 375693

*6 мм² винтовая/пружинная клемма тестовая и разъединяющая (один тестовый разъем)*

## Коммерческая информация

| | |
|---|---|
| Код продажи продукта | **375693** |
| Единица Упаковки | **50 шт.** |
| Номер таможенного тарифа | **853690950000** |
| Вес за единицу, включая упаковку | **0.0348 kg.** |

## Техническая информация

| ХАРАКТЕРИСТИКИ ИЗДЕЛИЯ | |
|---|---|
| Количество подключений | **2** |
| Цвет | **Grey** |
| Количество уровней | **1** |
| Изоляционный материал | **PA** |
| Класс горючести по UL 94 | **V2** |
| Категория импульсного напряжения | **III** |
| Группа изоляционных материалов | **I** |
| Степень загрязнения | **3** |
| Подключение в соответствии со стандартом | **IEC 60947-7-1** |
| Макс. температура длительной эксплуатации | **120 °C** |

| | |
|---|---|
| Мин. температура длительной эксплуатации | **-55 °C** |

## ЭЛЕКТРИЧЕСКИЕ ХАРАКТЕРИСТИКИ

| | |
|---|---|
| Номинальное импульсное напряжение | **6 Kv** |
| Номинальный ток | **41 A** |
| Номинальное напряжение | **400 V** |
| Максимальный ток нагрузки | **57 A** |

## ДАННЫЕ ПОДКЛЮЧЕНИЯ

| | |
|---|---|
| Тип подключения | **Screw Connection** |
| Мин. площадь сечения одножильного проводника | **0,2 $mm^2$** |
| Макс. площадь сечения одножильного проводника | **10 $mm^2$** |
| Мин. сечение проводника AWG/kcmil | **24 AWG** |
| Макс. сечение проводника AWG/kcmil | **8 AWG** |
| Мин. площадь сечения многожильного проводника | **0,2 $mm^2$** |
| Макс. площадь сечения многожильного проводника | **10 $mm^2$** |
| Мин. площадь сечения многожильного проводника с наконечником | **0,25 $mm^2$** |
| Макс. площадь сечения многожильного проводника с наконечником | **6 $mm^2$** |
| Мин. для 2 многожильных проводников одинакового сечения со сдвоенным изолированным наконечником | **0,5 $mm^2$** |
| Макс. для 2 многожильных проводников одинакового сечения со сдвоенным изолированным наконечником | **4 $mm^2$** |
| Min. Soyma Uzunlugu | **10 mm** |
| Maks. Soyma Uzunlugu | **12 mm** |
| Внутренний цилиндрический индикатор | **B5** |
| Момент затяжки мин. | **0,8 Nm** |
| Момент затяжки макс. | **1,2 Nm** |

| ГАБАРИТНЫЕ РАЗМЕРЫ | |
|---|---|
| Ширина | **8 mm** |
| Длина | **70,00 mm** |
| Высота MR 35x7.5 | **59,5 mm** |
| Высота MR 35x15 | **67 mm** |
| Высота MR 32 | **64,1 mm** |