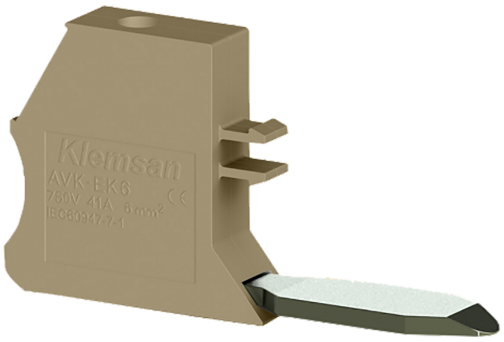

КЛЕММНЫЕ БЛОКИ > ВИНТОВЫЕ КЛЕММНЫЕ БЛОКИ > ПРОХОДНЫЕ КЛЕММЫ

AVK EK6 Бежевый

Артикул (SKU): 304379

Высокотоковая проходная клемма 6 мм², винтовая

Коммерческая информация

Код продажи продукта	**304379**
Единица Упаковки	**20 шт.**
Номер таможенного тарифа	**853690950000**
Вес за единицу, включая упаковку	**0.0138 kg.**

Техническая информация

ХАРАКТЕРИСТИКИ ИЗДЕЛИЯ	
Количество подключений	**1**
Цвет	**Beige**
Количество уровней	**1**
Изоляционный материал	**PA**
Класс горючести по UL 94	**V2**
Категория импульсного напряжения	**III**
Группа изоляционных материалов	**I**
Степень загрязнения	**3**
Подключение в соответствии со стандартом	**IEC 60947-7-1**
Макс. температура длительной эксплуатации	**120 °C**
Мин. температура длительной эксплуатации	**-55 °C**

ЭЛЕКТРИЧЕСКИЕ ХАРАКТЕРИСТИКИ

Номинальное импульсное напряжение	**8 Kv**
Номинальный ток	**41 A**
Номинальное напряжение	**750 V**
Максимальный ток нагрузки	**57 A**

ДАННЫЕ ПОДКЛЮЧЕНИЯ

Тип подключения	**Screw Connection**
Мин. площадь сечения одножильного проводника	**0,2 mm²**
Макс. площадь сечения одножильного проводника	**10 mm²**
Мин. сечение проводника AWG/kcmil	**24 AWG**
Макс. сечение проводника AWG/kcmil	**8 AWG**
Мин. площадь сечения многожильного проводника	**0,2 mm²**
Макс. площадь сечения многожильного проводника	**10 mm²**
Мин. площадь сечения многожильного проводника с наконечником	**0,25 mm²**
Макс. площадь сечения многожильного проводника с наконечником	**6 mm²**
Мин. для 2 многожильных проводников одинакового сечения со сдвоенным изолированным наконечником	**0,5 mm²**
Макс. для 2 многожильных проводников одинакового сечения со сдвоенным изолированным наконечником	**4 mm²**
Min. Soyma Uzunlugu	**10 mm**
Maks. Soyma Uzunlugu	**12 mm**
Внутренний цилиндрический индикатор	**B5**
Момент затяжки мин.	**0,8 Nm**
Момент затяжки макс.	**1,2 Nm**

ГАБАРИТНЫЕ РАЗМЕРЫ

Ширина	**8 mm**

Длина	**56,90 mm**
Высота	**29,50 mm**

Сертификаты

UKCA

CE

EAC

UKRAYNA

Аксессуары

ОТВЁРТКИ



Код товара: 561240

IKT-D 4 (0,8 x Ø4,0)

ТЕРМОЭТИКЕТКИ ДЛЯ КЛЕММ



Код товара: 812750

D-NS 8x10